

VIA NICOLÒ CREPADON

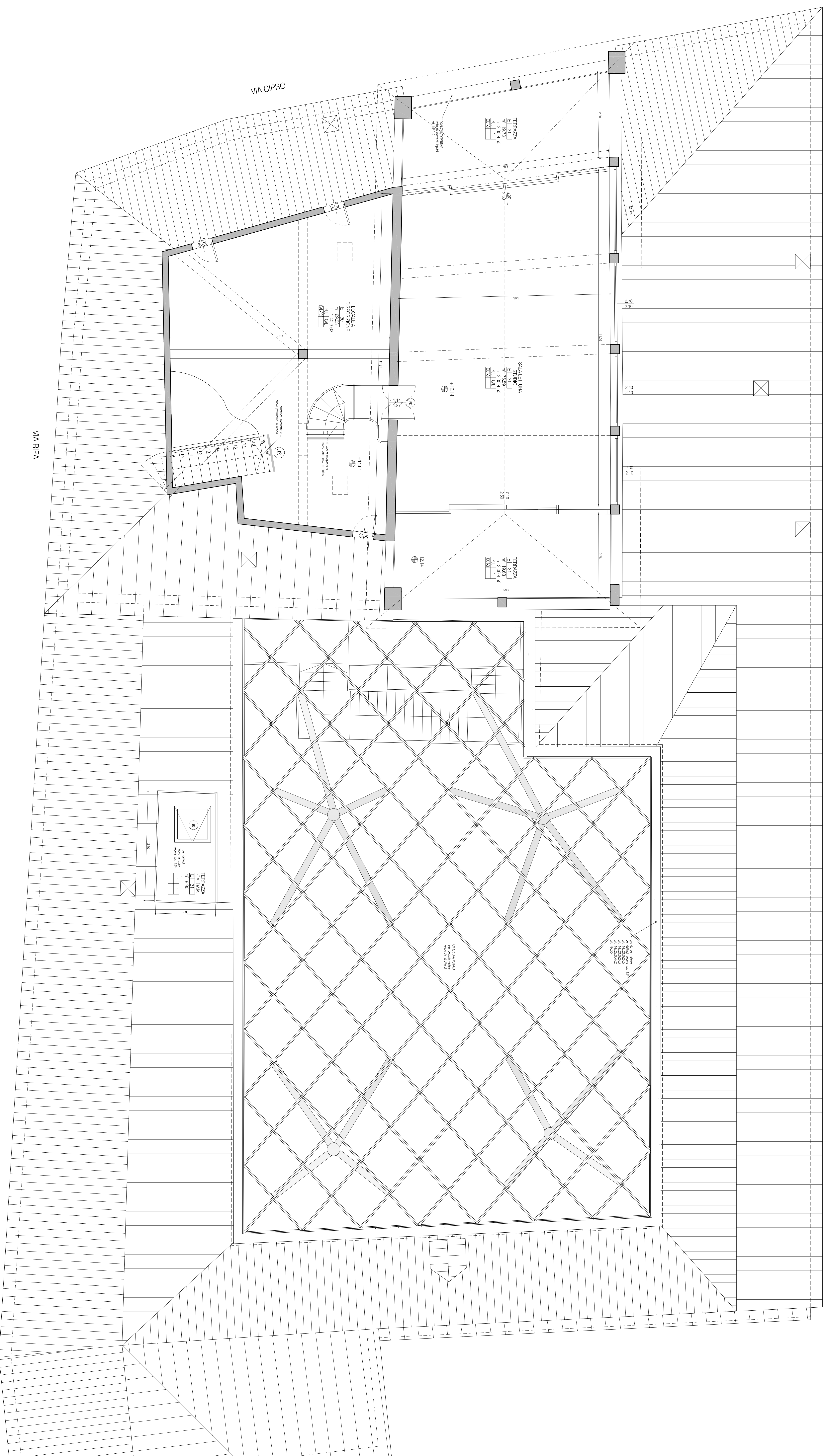

NOTE:

LE MISURE RIPORTATE NEGLI ELABORATI SONO INDICATIVE, PERTANTO IL RILEVO ARCHITETTONICO DOVRÀ ESSERE VERIFICATO A CARICO DELL'APPALTAIORE

LE FINESTRE CON BANCALÈ INFERIORE A 1m DOVRANNO ESSERE DOTATE ESTERNAMENTE DI UNA PROTEZIONE REALIZZATA CON ELEMENTI METALLICI TUBOLARI CON FISSAGGIO MECCANICO AI PORTALI LARDEI ART. 14E.27.002.5

PERCORSI GUIDATI PER IPOVEDENTI - STRISCE ANTISCIVOLO A PAVIMENTO - ART. NP.033

[illegible][illegible][illegible]

(1) PER DETTAGLI VEDERE ARGO DI SERRAMENTI ELAB. 411 E 153 AE

PROVINCIA DI BELLUNO

COMUNE DI BELLUNO

RESTAURO CONSERVATIVO DI
PALAZZO CREPADONA
DESTINATO ALLA NUOVA MEDiateca DELLE DOLOMITI

- PROGETTAZIONE ESECUTIVA DEI LAVORI DI RESTAURO, OPERE EDILI, STRUTTURALI, IMPIANTISTICHE E COORDINAMENTO DELLA SICUREZZA IN FASE DI PROGETTAZIONE



COMMITTENTE



arch. Carlo Erranti

ARTECO ARCHITECTURE ENGINEERING CONSULTING

C.50 S. Anastasia n.38 - VEKON.

piazza Castello n.4 - BELLUNO

piazza Castello n.4 - BELLUNO

ING. PIETRO CANTON

ING. PIETRO CANTON

STUDIO BORTOT
via Cal de Formiga n.12b - SANTA GIUSTINA (BL)

STUDIO BORTOT
via Cal de Formiga n.12b - SANTA GIUSTINA (BL)

R. STUDIO
via Marmolada n.2/o - ALLEGHE (BL)

R. STUDIO
via Marmolada n.2/o - ALLEGHE (BL)

INC. CHIARA BARATTIN

INC. CHIARA BARATTIN

PROGETTO	DATA	ALLEGATO
PIANTA PIANO TERZO	05.09.2018	123
Scala 1:50	ACCORDAMENTI	